

PENGUMUMAN TRAFIK
LANJUTAN PENUTUPAN BERKALA DI SEPANJANG JALAN PUTRA PERMAI
SERI KEMBANGAN
27 / 05 / 2018

Tarikh	29 Mei 2018 - 29 Ogos 2018
Masa	11:00 malam – 5:00 pagi
Jangka Masa	3 bulan
Sebab	Untuk kerja - kerja pemindahan utiliti, pembinaan cerucuk dan sebarang kerja berkaitan

Penutupan jalan secara berkala di sepanjang Jalan Putra Permai sehingga Jalan Pinggiran 1/3 menghala ke arah LDP akan dilaksanakan dari **29 Mei 2018 hingga 29 Ogos 2018, jam 11.00 malam - 5.00 pagi**.

Semasa penutupan dijalankan, hanya satu penutupan yang akan dilaksanakan pada satu masa dan tidak akan menjejaskan laluan yang lain.

Untuk penutupan G, pengguna jalan raya akan dilencongkan terus dan belok ke kiri untuk ke Persiaran Pinggiran Putra dan kemudian ke kiri lagi untuk ke Jalan Pinggiran Putra.

TRAFFIC ANNOUNCEMENT
CONTINUATION OF INTERMITTENT LANE CLOSURES ALONG JALAN PUTRA PERMAI
SERI KEMBANGAN

Date	29 May 2018 - 29 August 2018
Time	11:00 pm – 5:00 am
Duration	3 Months
Reason	To facilitate utilities, piloting and other related works

There will be a continuation of intermittent lane closure along Jalan Putra Permai (Serdang-bound and LDP bound) after the MEX Sri Kembangan interchange until the slip road to Jalan Pinggiran 1/3 from **29 May 2018 – 29 August 2018, 11:00 PM – 5:00 AM**.

Only one closure will be implemented at any one time and the remaining lanes will not be affected.

When closure G is implemented, motorist will be directed to proceed straight and turn left to Persiaran Pinggiran Putra and proceed left to Jalan Pinggiran Putra.

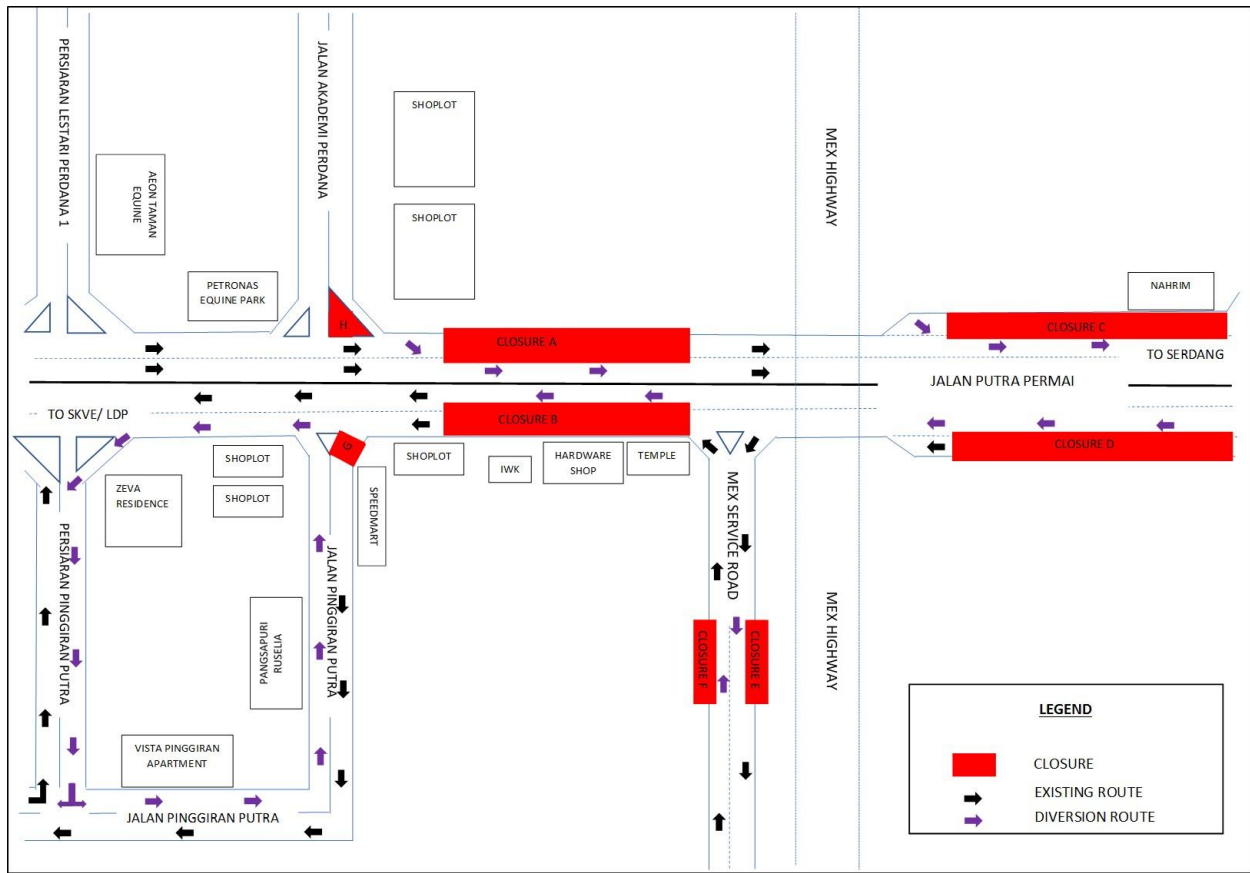

For media enquiries, please contact:

Nisha Pubalan
 Leanne Susau

Tel: +6011 5185 8248
 Tel: +603 7493 3832

nishaline.pubalan@mudajaya.com
leanne@mgjv-kvmrt.com.my

MMC GAMUDA KVMRT (PDP SSP) SDN BHD (1117100-V)
 Block A, Level 17, Menara Mustapha Kamal, PJ Trade Centre
 No 8, Jalan PJU 8/8A, Bandar Damansara Perdana, 47820 Petaling Jaya
 Selangor Darul Ehsan, Malaysia
 T: +603-7494 2222 F: +603-7727 0222 www.mymrt.com.my