

**PENGUMUMAN TRAFIK
MAKLUMAN TERKINI PELAN PENGURUSAN TRAFIK UNTUK PEMBINAAN MRT SSP SEPANJANG
JALAN KUALA SELANGOR DAN JALAN KUCHING**

30 MEI 2018

**1. LANJUTAN PENUTUPAN LORONG SUSUR MASUK KE JALAN KUALA SELANGOR DARI
LEBUHRAYA DAMANSARA PUCHONG (ARAH SUNGAI BULOH)**

Tarikh	01 Jun 2018 – 30 Jun 2018
Masa	10:00 malam – 6:00 pagi
Jangka masa	1 bulan
Sebab	Untuk kerja-kerja penyiapan tiang MRT dan sebarang kerja berkaitan

Harap maklum lanjutan penutupan lorong susur masuk ke Jalan Kuala Selangor dari Lebuhraya Damansara Puchong (LDP) akan bermula dari **01 Jun 2018 sehingga 30 Jun 2018, 10:00 malam – 6:00 pagi, setiap hari**. Pelan pengurusan lalu lintas adalah seperti berikut:

- **Pemandu dari LDP menghala ke Sungai Buloh** akan dilencongkan ke kanan di lampu isyarat LDP/DUKE2 bagi meneruskan perjalanan di Jalan Kuala Selangor (Arah Kepong) dan membuat pusingan “U” selepas Stesen KTM Kepong Sentral di bawah jejambat MRR2 sebelum kembali di Jalan Kuala Selangor (Arah Sungai Buloh) (seperti yang ditunjukkan oleh anak panah **UNGU** dalam peta).
- **Pemandu dari Persiaran Jati menghala ke Sungai Buloh** akan dilencongkan ke kiri di Jalan Kuala Selangor (Arah Kepong) dan membuat pusingan “U” selepas Stesen KTM Kepong Sentral di bawah jejambat MRR2 sebelum kembali di Jalan Kuala Selangor (Arah Sungai Buloh) (seperti yang ditunjukkan oleh anak panah **BIRU** dalam peta).
- **Pemandu dari Kepong menghala ke Sungai Buloh** dinasihatkan menggunakan jejambat atas ke Jalan Kuala Selangor (Arah Sungai Buloh) (seperti yang ditunjukkan oleh anak panah **HIJAU** dalam peta).

Sila rujuk peta di bawah untuk maklumat lanjut.

**1. CONTINUATION OF SLIP ROAD CLOSURE TO JALAN KUALA SELANGOR FROM LEBUHRAYA
DAMANSARA PUCHONG (SUNGAI BULOH-BOUND)**

Date	01 June 2018 – 30 June 2018
Time	10:00PM – 6:00AM
Duration	1 month
Reason	To facilitate construction of piers and any other work related to MRT project

There will be a continuation of slip road closure to Jalan Kuala Selangor from Lebuhraya Damansara Puchong (LDP) from **01 June 2018 – 30 June 2018, 10:00PM-6:00AM daily**. During this closure, the following diversions will take place:

- **Motorists from LDP heading to Sungai Buloh** can turn right at the LDP/DUKE 2 Interchange traffic light to connect to Jalan Kuala Selangor (Kepong-bound) and make a U-Turn after Kepong Sentral KTM Station underneath the MRR2 flyover before joining the ramp up to Jalan Kuala Selangor (Sungai Buloh-bound) (as indicated in **PURPLE** arrows in map).
- **Motorists from Persiaran Jati heading to Sungai Buloh** will be diverted to turn left to Jalan Kuala Selangor (Kepong-bound) and then make a U-Turn after Kepong Sentral KTM Station underneath the MRR2 flyover before joining the ramp up to Jalan Kuala Selangor (Sungai Buloh-bound) (as indicated in **BLUE** arrows in map).
- **Motorists from Kepong heading to Sungai Buloh** are advised to use the ramp up to Jalan Kuala Selangor (Sungai Buloh-bound) (as indicated in **GREEN** arrows in map).

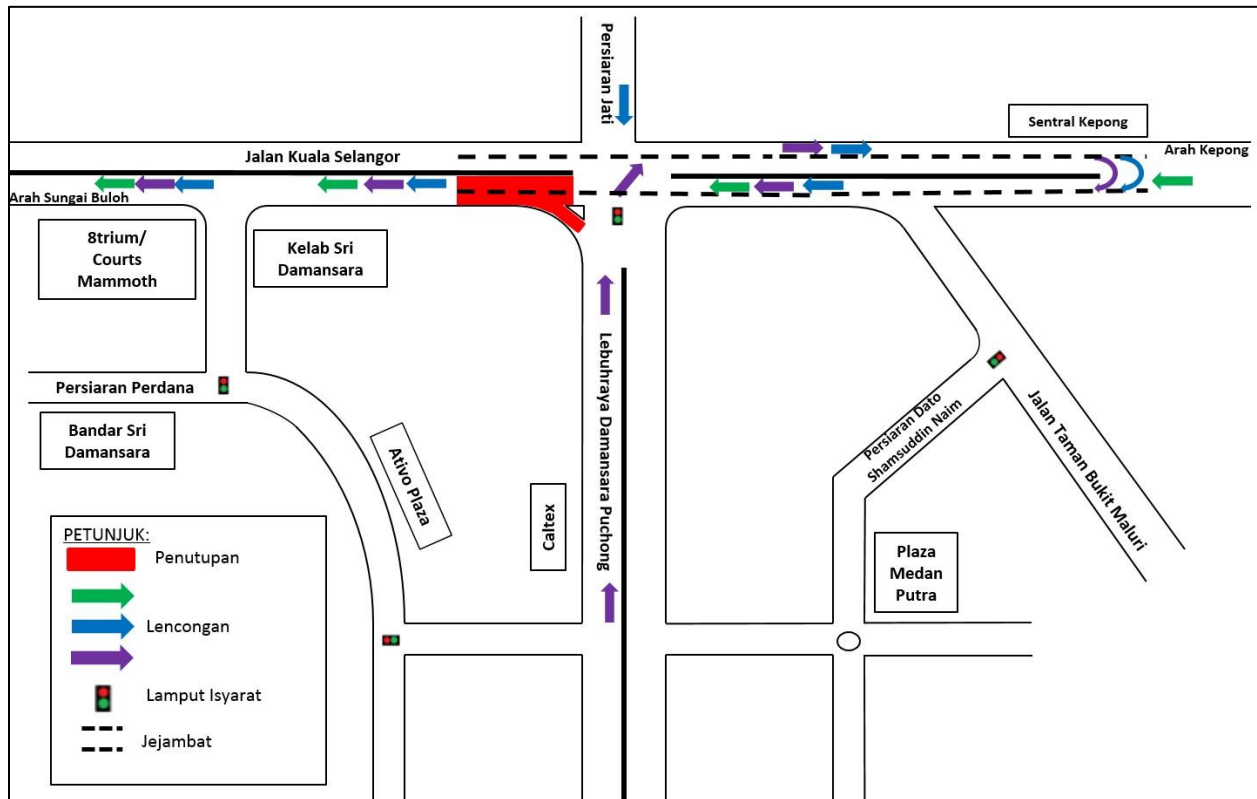

MAP 1 : CONTINUATION OF SLIP ROAD CLOSURE TO JALAN KUALA SELANGOR FROM LEBUHRAYA DAMANSARA PUCHONG (SUNGAI BULOH-BOUND)

2. PENYUSUNAN SEMULA LORONG DAN PENUTUPAN LORONG PALING KANAN DI JALAN KUCHING (ARAH KL DAN ARAH SELAYANG)

Tarikh	01 Jun 2018 – 01 Jun 2020
Masa	24 jam
Jangka masa	2 tahun
Sebab	Untuk kerja-kerja penyediaan platform, pembinaan cerucuk, penyiapan tiang MRT dan sebarang kerja berkaitan

Harap maklum penyusunan semula lorong dan penutupan lorong paling kanan akan bermula di Jalan Kuching (Arah KL dan Arah Selayang) dari **01 Jun 2018 sehingga 01 Jun 2020, selama 24 jam.**

Semasa penyusunan semula lorong dilaksanakan, tiga (3) lorong masih boleh digunakan oleh pemandu di Jalan Kuching (Arah KL dan Arah Selayang). Manakala, penutupan lorong kanan sepanjang di Jalan Kuching (Arah KL dan Arah Selayang) adalah sejauh 180 meter.

Sila rujuk peta di bawah untuk maklumat lanjut.

.....

2. ROAD REALIGNMENT AND RIGHT-MOST LANE CLOSURE ALONG JALAN KUCHING (KL-BOUND & SELAYANG- BOUND)

Date	01 June 2018 – 01 June 2020
Time	24 hours
Duration	2 years
Reason	To facilitate construction of platform, bored piling, pier and any other works related to MRT project

There will be road realignment works and closure of right-most lane along Jalan Kuching (KL-bound and Selayang-bound) from **01 June 2018 until 01 June 2020, for 24 hours.**

During the road realignment period, there still will be three (3) lanes made available for motorists on Jalan Kuching (KL-bound and Selayang-bound). Meanwhile the right-most lane closure along Jalan Kuching (KL-bound and Selayang-bound) is for a stretch of 180 metres.

Below is the map for further reference on the closure:

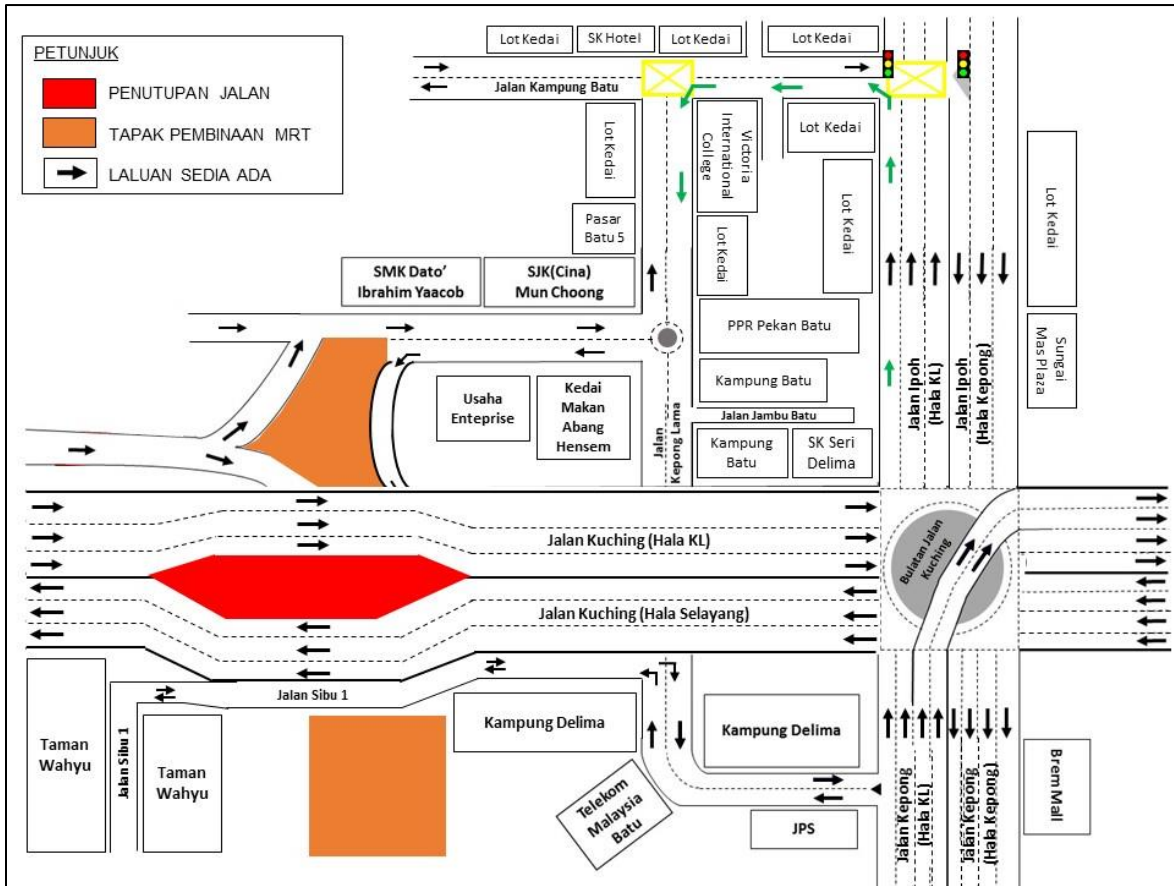

MAP 2 : ROAD REALIGNMENT AND RIGHT-MOST LANE CLOSURE ALONG JALAN KUCHING (KL- BOUND & SELAYANG- BOUND)

For media enquiries, please contact:

Mohd Sofie Hassan (**Item 1**)

Tel: +6019 228 3004

sofie@sunway.com.my

Irynn Eng Poh Ling (**Item 2**)

Tel: +6012 228 9270

engpl@ijm.com

Leanne Ann Susau (**Item 1-2**)

Tel: +603 7493 3832

leanne@mgjv-kvmrt.com.my

MMC GAMUDA KVMRT (PDP SSP) SDN BHD (1117100-V)
 Block A, Level 17, Menara Mustapha Kamal, PJ Trade Centre
 No 8, Jalan PJU 8/8A, Bandar Damansara Perdana, 47820 Petaling Jaya
 Selangor Darul Ehsan, Malaysia
 T: +603-7494 2222 F: +603-7727 0222 www.mymrt.com.my