

PENGUMUMAN TRAFIK

MAKLUM TERKINI PELAN PENGURUSAN TRAFIK UNTUK PEMBINAAN MRT SSP SEPANJANG KM310.5 LEBUHRAYA KL-SEREMBAN, LEBUHRAYA SKVE, JALAN PUTRA PERMAI, SERDANG RAYA DAN SERI KEMBANGAN

28 APRIL 2018

1. SAMBUNGAN PENUTUPAN JALAN BERKALA DI LEBUHRAYA KL-SEREMBAN, KM310.5 ARAH SELATAN

Tarikh	30 April 2018 - 16 Mei 2018
Masa	10:00 Pagi - 5:00 Petang, 10:00 Malam - 5:00 Pagi
Jangka masa	17 Hari
Sebab	Merobohkan dan menurunkan papan iklan di hadapan bangunan One South

Harap maklum terdapat penutupan satu lorong secara berkala bagi kerja-kerja merobohkan dan menurunkan papan iklan di hadapan bangunan One South (KM310.5S Lebuhraya KL-Seremban) bermula **30 April 2018 - 16 Mei 2018, 10:00 pagi - 5:00 petang dan 10:00 malam - 5:00 pagi**.

Lorong penggabungan dan lorong kecemasan di KM310.5S akan ditutup buat sementara waktu. Pengguna jalanraya dinasihatkan untuk memperlahankan kenderaan di susur keluar ke arah Tol Sungai Besi.

1. CONTINUATION OF INTERMITTENT LANE CLOSURE AT KL-SEREMBAN HIGHWAY, KM310.5 SOUTH BOUND

Date	30 April 2018 - 16 May 2018
Time	10:00 am - 5:00 pm, 10:00 pm - 5:00 am
Duration	17 days
Reason	Demolition and Dismantling existing billboard in front of One South Building

Please be informed that there will be a continuation of intermittent lane closure in front of One South Building (KM310.5SB KL-Seremban Highway) to accommodate the demolition and dismantling of the existing billboard starting from **30 April 2018 - 16 May 2018, 10:00 AM - 5:00 PM and 10:00 PM - 5:00 AM**.

During the closure, the merging lane and emergency lane at KM310.5SB will be temporarily closed. Motorists are advised to slow down during the traffic diversion towards Sungai Besi Toll.

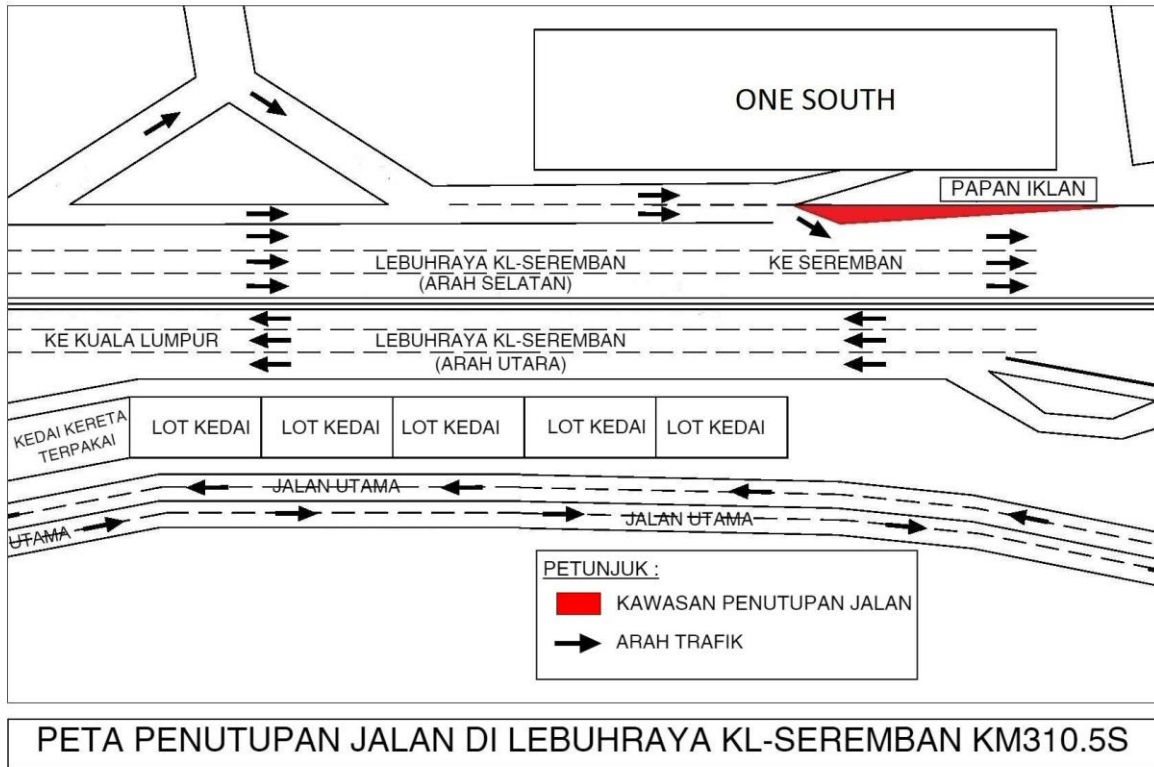

2. SAMBUNGAN PENUTUPAN JALAN JANGKA PANJANG DI KM 8.9 SEHINGGA KM 9.5 LEBUHRAYA SKVE (ARAH KE KLANG DAN PUTRAJAYA)

Tarikh	30 April 2018 - 20 Mei 2018
Masa	Isnin-Jumaat, 9.00pagi-5.00petang dan 10.00malam-4.00pagi
Jangka masa	21 hari
Sebab	Untuk kerja-kerja pelaksanaan Pelan Pengurusan Lalu Lintas peringkat kedua, pemetaan, pengesanan awalan, penyiasatan tanah, pembinaan cerucuk, konkrit, pembinaan tiang dan sebarang kerja berkaitan.

Harap maklum penutupan jalan jangka panjang di KM 8.9 sehingga KM 9.5 Lebuhraya SKVE (Arah ke Klang dan Putrajaya) dari **30 April 2018 hingga 20 Mei 2018**. Jangka masa untuk kerja-kerja akan bermula **9.00pagi-5.00petang dan 10.00malam-4.00pagi**, daripada **Isnin hingga Jumaat**.

Lorong paling kanan akan ditutup di kedua-dua arah sepanjang 600 meter bagi pelaksanaan Pelan Pengurusan Lalu Lintas Peringkat ke-2. Walaubagaimanapun, tiga laluan masih dibuka di kedua-dua arah seperti biasa. (Sila rujuk peta).

2. CONTINUATION OF LONG-TERM LANE CLOSURE FROM KM8.9 - KM9.5 (KLANG AND PUTRAJAYA BOUND)

Date	30 April 2018 - 20 May 2018
Time	Monday-Friday, 9:00am–5:00pm dan 10:00pm-4:00am
Duration	21 days
Reason	To facilitate implementation of Traffic Management Plan stage 2, mapping works, piloting works, soil investigation works, bored piling works, concreting works, pier construction works and any other related works.

There will be a long-term lane closure at KM8.9 to KM9.5, SKVE Highway (Klang and Putrajaya Bound) from **30 April 2018 – 20 May 2018**. Duration of works will be from **9.00am-5.00pm and 10.00pm-4.00am, Monday to Friday**.

The right-most lane will be closed for approximately 600 metres on both bounds for the implementation of the Traffic Management Plan stage 2. During the closure, three lanes will be made available for motorist on both bounds. (See map appended).

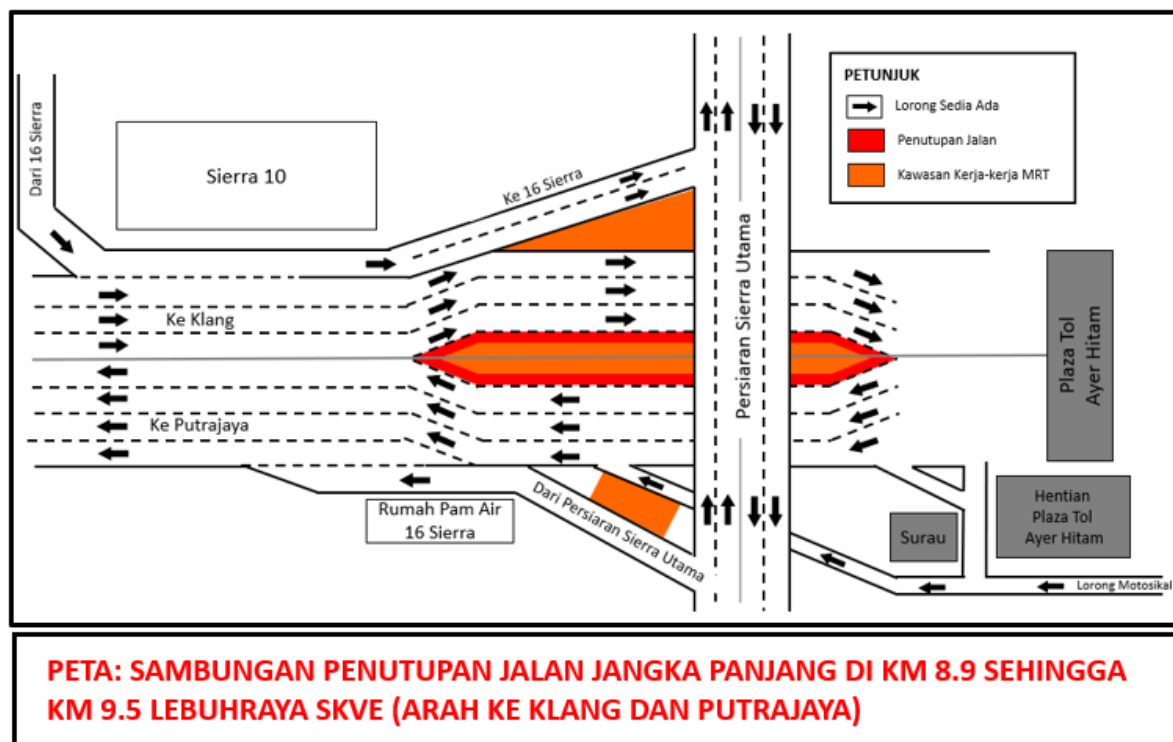

3. SAMBUNGAN PENUTUPAN LORONG SECARA BERKALA DI JALAN PUTRA PERMAI (ARAH KE PUCHONG), JALAN PINGGIRAN PUTRA 2, JALAN PINGGIRAN PUTRA & JALAN PINGGIRAN 1/3

Tarikh	01 Mei 2018 - 31 Mei 2018
Masa	9.00pagi - 5.00Petang, 10.00malam - 5.00pagi
Jangka masa	30 hari
Sebab	Untuk kerja - kerja pemasangan pelancar galang, pemasangan galang kekotak bersegmen, pemindahan utiliti dan sebarang kerja-kerja berkaitan.

Harap maklum penutupan lorong secara berkala di Jalan Putra Permai (arah ke Puchong) dan Jalan Pinggiran 1/3 akan bermula dari **1 Mei 2018 hingga 31 Mei 2018 dari 10.00 malam hingga 5.00 pagi** dan penutupan lorong di Jalan Putra 2, Jalan Pinggiran Putra dari **9.00 pagi hingga 5.00petang dan 10.00 malam hingga 5.00 pagi** untuk kerja - kerja pemasangan pelancar galang, pemasangan galang kekotak bersegmen, pemindahan utiliti dan sebarang kerja-kerja berkaitan.

Kawasan 1 (10.00 malam hingga 5.00 pagi)

Penutupan jalan akan dijalankan secara berkala (sila rujuk peta)

Jalan Putra Permai (hala ke Puchong)

Semasa penutupan lorong, lampu isyarat dari Jalan Putra Permai menghala ke Jalan Persiaran Akademi

Perdana akan ditutup sementara. Jalan lencongan menghala ke Jalan Persiaran Akademi Perdana akan disediakan bagi pengguna (sila ikut anak panah **HIJAU** di peta).

S1 - Semasa penutupan lorong di Jalan Putra Permai, laluan paling kanan akan disediakan bagi pengguna dari Serdang menghala ke Puchong.

Jalan Putra Permai hala ke Jalan Pinggiran 1/3 & Jalan Pinggiran Putra

S2 - Semasa penutupan susur masuk, jalan lencongan menghala ke Jalan Pinggiran 1/3 dan Jalan Pinggiran Putra akan disediakan bagi pengguna (sila ikut anak panah **BIRU** di peta).

Kawasan 2 (9.00 pagi hingga 5.00 petang & 10.00 malam hingga 5.00 pagi)

Penutupan lorong paling kiri secara berkala sepanjang Jalan Pinggiran Putra 2 menghala ke Jalan Persiaran Pinggiran Putra dan dari Jalan Persiaran Pinggiran Putra menghala ke Jalan Pinggiran Putra untuk kerja - kerja pemindahan utiliti dan sebarang kerja-kerja berkaitan.

Penutupan jalan akan dijalankan secara berkala (sila rujuk peta)

Jalan Persiaran Pinggiran Putra 2 hala ke Jalan Persiaran Pinggiran Putra

S1 - Semasa penutupan lorong, laluan akan disediakan bagi pengguna dari Jalan Persiaran Pinggiran menghala ke Jalan PP25

S2 - Semasa penutupan lorong, laluan akan disediakan bagi pengguna dari Jalan PP25 menghala ke Jalan Persiaran Pinggiran

3. CONTINUATION OF INTERMITTENT LANE CLOSURE AT JALAN PUTRA PERMAI (PUCHONG BOUND), JALAN PINGGIRAN PUTRA 2, JALAN PINGGIRAN PUTRA & JALAN PINGGIRAN 1/3

Date	01 May 2018 - 31 May 2018
Time	9.00AM - 5.00PM, 10.00PM - 5.00AM
Duration	30 Days
Reason	To facilitate SBG & Girder (LG) Launching, Utilities Relocation and any related works.

There will be an intermittent lane closure along Jalan Putra Permai (Puchong bound) and Jalan Pinggiran 1/3 on **1 May 2018 to 31 May 2018 from 10.00pm to 5.00am** and closure at Jalan Pinggiran Putra 2, Jalan Pinggiran Putra at **9.00am to 5.00pm and 10.00pm to 5.00am** To facilitate the assembly of launching girder, installation of SBG, utilities relocation and any other related works.

Area 1 (10.00pm to 5.00am)

The closure will be done in stages as follows (please refer to map):

Jalan Putra Permai (Puchong Bound)

During the lane closure, the traffic light from Jalan Putra Permai towards Jalan Persiaran Akademi

Perdana will be temporary off service. Motorist heading towards Jalan Persiaran Akedemi Perdana will be diverted towards Jalan Persiaran Lestari Perdana 1 (as indicated in **GREEN** arrow in map)

S1 - During the lane closure at Jalan Putra Permai, the right most lane will be made available to motorist from Serdang heading towards Puchong.

Jalan Putra Permai heading towards Jalan Pinggiran 1/3 & Jalan Pinggiran Putra

S2 - During the slip road closure, motorist heading to Jalan Pinggiran 1/3 and Jalan Pinggiran Putra will be diverted to Jalan Persiaran Pinggiran Putra (as indicated in **BLUE** arrow in map).

Area 2 (9.00am to 5.00pm and 10.00pm to 5.00am)

The intermittent lane closure on the left-most lane along Jalan Pinggiran Putra 2 towards Jalan Persiaran Pinggiran Putra and from Jalan Persiaran Pinggiran Putra towards Jalan Pinggiran Putra is to facilitate the following activities:

The closure will be done in stages as follows (please refer to map):

Jalan Persiaran Pinggiran Putra 2 towards Jalan Persiaran Pinggiran Putra

S1 - During the lane closure one lane will be made available for motorist from Jalan Persiaran Pinggiran Putra towards Jalan PP25.

S2 - During the lane closure one lane will be made available for motorist from Jalan PP25 towards Jalan Pinggiran Putra 2.

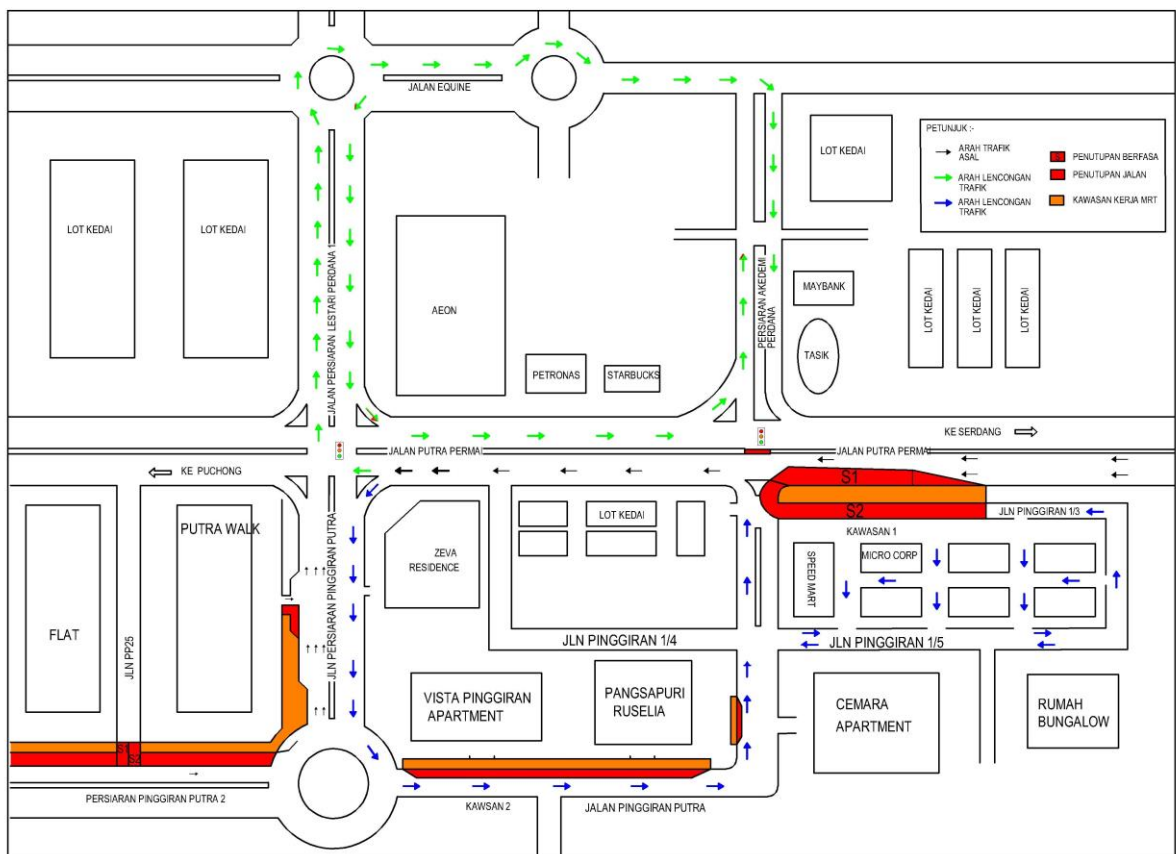

4. **SAMBUNGAN PENUTUPAN MALAM ALIRAN KONTRA UNTUK JANGKA MASA PENDEK DI JALAN UTAMA**

Tarikh	01 Mei 2018 - 24 Mei 2018
Masa	10.00 malam - 5.00 pagi
Jangka masa	24 Hari
Sebab	Untuk membantu kerja-kerja pengesanan awalan utiliti dan sebarang kerja berkaitan

Harap maklum sambungan penutupan dua lorong di Jalan Utama menghala ke Jalan Besar berhadapan Petron Seri Kembangan 3 bermula **1 Mei hingga 24 Mei 2018, dari pukul 10.00 malam hingga 5.00 pagi.**

Penutupan sepanjang 120 meter ini akan bermula dari simpang di Taman Serdang Raya 1 sehingga Jalan Besar. Pengguna jalan raya akan di alihkan ke lorong bertentangan di Jalan Utama untuk keluar ke Jalan Besar.

Sila rujuk peta.

4. **CONTINUATION OF SHORT TERM NIGHT CONTRA FLOW AT JALAN UTAMA**

Date	01 May 2018 - 24 May 2018
Time	10.00 pm - 5.00 am
Duration	24 days
Reason	Utilities piloting and any related works

There will be a continuation of two lanes closures at Jalan Utama heading towards Jalan Besar in front of Petron Sri Kembangan 3, starting from **1 May 2018 until 24 May 2018, 10:00 am until 5:00 am.**

The 120 meters closure will start from Taman Serdang Raya 1 junction until Jalan Besar. Motorist going towards Jalan Besar will be diverted into the opposite lane of Jalan Utama.

Please refer map.



5. SAMBUNGAN PENUTUPAN JANGKA MASA PENDEK LORONG KIRI DI KEDUA-DUA ARAH DI JALAN RAYA SATU (HADAPAN DATARAN MUTIARA)

Tarikh	01 Mei 2018 - 31 Mei 2018
Masa	9:30 pagi - 4:30 petang & 10:00 malam - 5:00 pagi
Jangka masa	1 Bulan
Sebab	Untuk membantu persediaan kerja-kerja melebarkan jalan dan sebarang kerja berkaitan

Harap maklum sambungan penutupan lorong perlahan di kedua-dua arah di Jalan Raya Satu berhadapan Dataran Mutiara bermula **1 Mei 2018 hingga 31 Mei 2018**.

Penutupan 100 meter di lorong kiri ini adalah perlu bagi membantu persediaan untuk kerja-kerja melebarkan jalan di Jalan Raya Satu. Sepanjang penutupan ini, satu lorong akan dibuka kepada pengguna jalan raya.

Sila rujuk peta.

5. CONTINUATION OF SHORT TERM LEFT LANE CLOSURE BOTH BOUND AT JALAN RAYA SATU (IN FRONT OF DATARAN MUTIARA)

Date	01 May 2018 - 31 May 2018
Time	9:30 am - 4:30 pm & 10:00 pm - 5:00 am
Duration	1 month
Reason	To facilitate road widening and any other related works.

There will be short term slow lane closure both bound at Jalan Raya Satu in front of Dataran Mutiara from **1 May 2018 until 31 May 2018**.

The 100 meters one lane closure is necessary to facilitate preparation for road widening works at Jalan Raya Satu. During this closure, one lane will be available for motorists on both bound.

Please refer map.

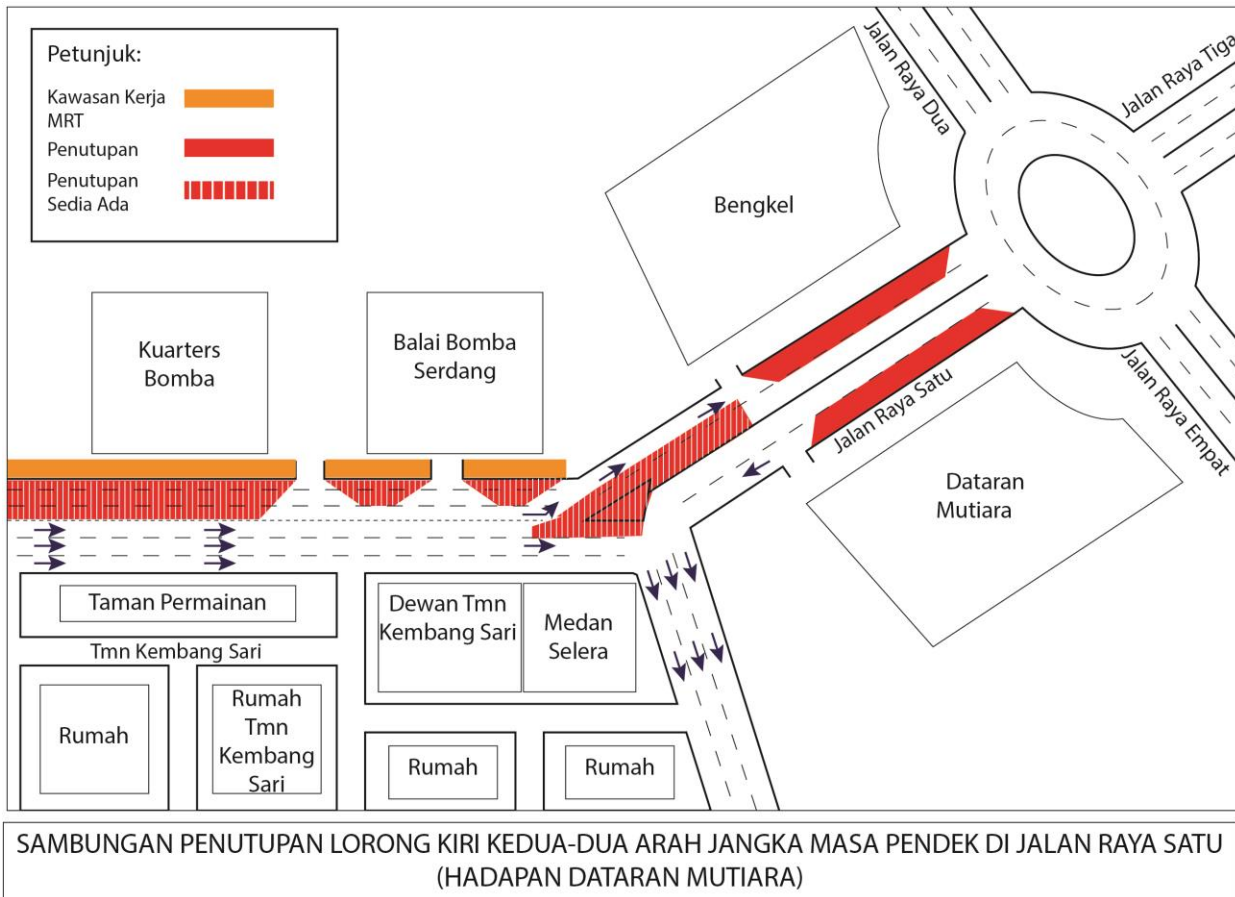

6. PENUTUPAN JANGKA MASA PENDEK DI JALAN 1/6 TAMAN KEMBANGSARI DAN JALAN SK 11/1

Tarikh	01 Mei 2018 - 31 Mei 2018
Masa	9:00 pagi - 6:00 petang
Jangka masa	1 Bulan
Sebab	Untuk membantu pemindahan utiliti bawah tanah dan sebarang kerja berkaitan

Harap maklum penutupan jangka masa pendek di Jalan 1/6 Taman Kembang Sari dan Jalan SK 11/1, di Jalan Raya Satu bermula pada **1 Mei 2018 hingga 31 Mei 2018, dari 9:00 pagi - 6:00 petang**.

Penutupan di Jalan 1/6 - Pengguna jalan raya dari Jalan 1/6 perlu melalui Jalan 1/2 Taman Kembang Sari untuk keluar ke Jalan Raya Satu.

Penutupan di Jalan SK 11/1 - Penutupan separuh lorong di Jalan SK 11/1. Satu lorong akan dikekalkan kepada pengguna jalan raya.

Kedua-dua penutupan lorong ini adalah perlu bagi membantu kerja-kerja pemindahan utiliti bawah tanah dan kerja-kerja lain yang berkaitan.

Sila rujuk peta.

6. SHORT TERM CLOSURE AT JALAN 1/6 TAMAN KEMBANG SARI AND JALAN SK 11/1

Date	01 May 2018 - 31 May 2018
Time	9:00 am - 6:00 pm
Duration	1 month
Reason	To facilitate utilities relocation and any other related works

There will be a short term lane closure at Jalan 1/6 Taman Kembang Sari and Jalan SK 11/1 at Jalan Raya Satu starting **1 May 2018 to 31 May 2018, from 9:00 am - 6:00 pm.**

Closure at Jalan 1/6 - Motorist from Jalan 1/6 shall go through Jalan 1/2 Taman Kembang Sari to exit to Jalan Raya Satu.

Closure at Jalan SK 11/1 - Half lane closure at Jalan SK 11/1. One lane will be available to the motorist.

This closure is necessary to facilitate relocation of underground utilities and any related works at Jalan Raya Satu.

Please refer map.



7. SAMBUNGAN PENYUSUNAN SEMULA TRAFIK JANGKA MASA SEDERHANA DI HADAPAN BALAI BOMBA SERDANG HINGGA DATARAN MUTIARA

Tarikh	01 Mei 2018 - 31 July 2018
Masa	24 Jam
Jangka masa	3 Bulan
Sebab	Untuk membantu kerja pembentungan dan sebarang kerja berkaitan

Harap maklum penyusunan semula trafik di Jalan Raya Satu dari Balai Bomba hingga persimpangan jalan Dataran Mutiara (dua-dua hala), bermula **1 Mei 2018 hingga 31 Julai 2018**, untuk 24 jam. Penutupan ini adalah seperti berikut:

- Penutupan dua lorong (paling kiri) dari Balai Bomba Serdang menghala Seri Kembangan.
- Penutupan satu lorong (paling kanan) dari pembahagi jalan hingga persimpangan jalan Dataran Mutiara (dua-dua hala).

Penutupan lorong sepanjang 170 meter di kedua-dua hala ini diperlukan bagi membantu kerja-kerja pembentungan di Jalan Raya Satu. Sepanjang penutupan ini, satu lorong akan dibuka kepada pengguna jalan raya.

Sila rujuk peta.

7. CONTINUATION OF MEDIUM TERM TRAFFIC REALIGNMENT IN FRONT OF BOMBA STATION SERDANG UNTIL DATARAN MUTIARA

Date	01 May 2018 - 31 July 2018
Time	24 hours
Duration	3 Months
Reason	To facilitate sewerage and any related works

There will be traffic realignment on Jalan Raya Satu from Balai Bomba until Dataran Mutiara intersection (both bound), from **1 May 2018 until 31 July 2018**, for 24 hours. The closure are as follows:

- Two lane closure (most left) from Serdang Bomba Station heading towards Seri Kembangan
- One lane closure (most right lane) from the island until Dataran Mutiara intersection (both-bound).

The 170 meters lane closures on both bound is necessary to facilitate sewerage works at Jalan Raya Satu. During this closure, one lane will be available for motorists.

Please refer map.

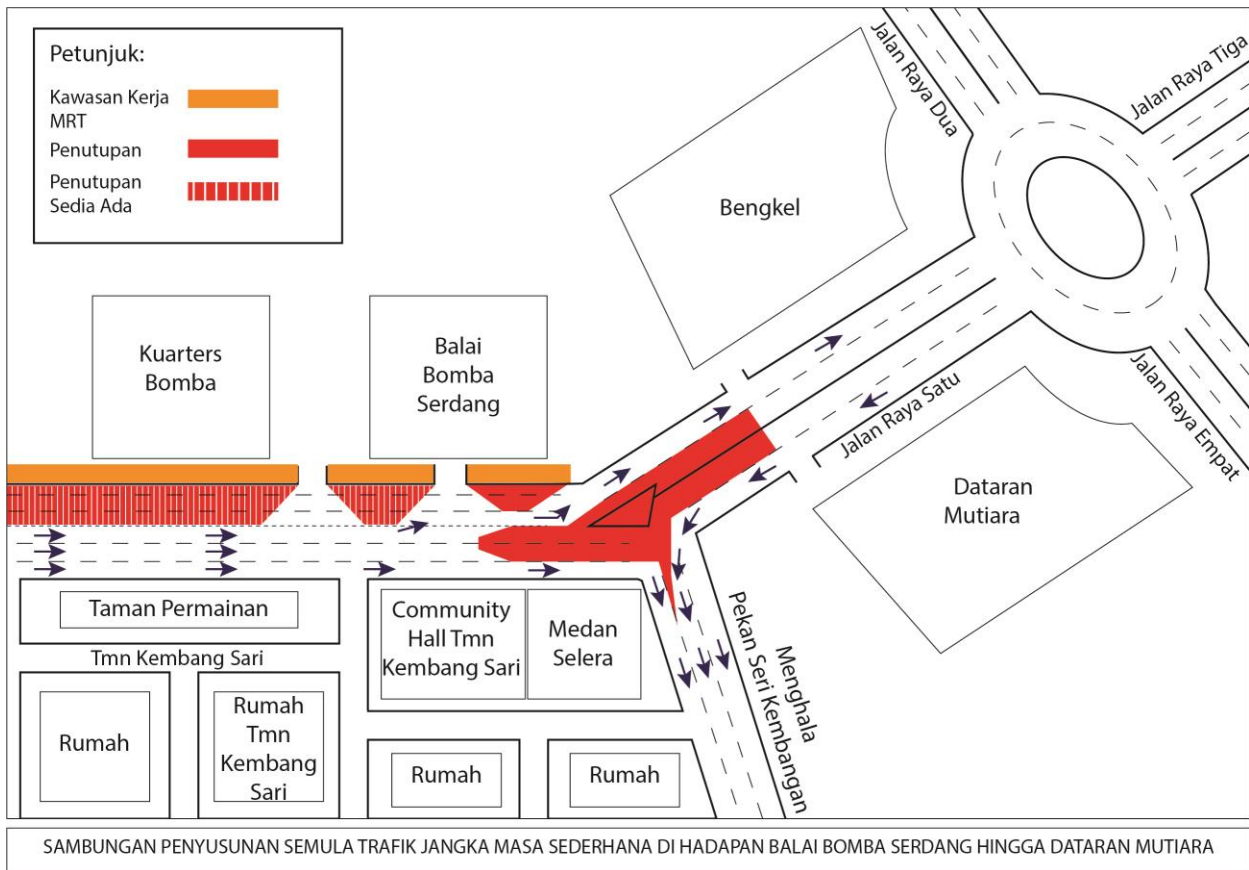

For media enquiries, please contact:

- | | | |
|-------------------------------------|----------------------|--|
| Item 1 - Mohd Noorshahran Md Salleh | Tel: +6019 662 8607 | mdnoor88@yahoo.com |
| Item 2 - Adeline Cruz | Tel: +60 12-217 2017 | adeline@acreworks.com.my |
| Item 3 - Mohd Lotfi Abdul Latiff | Tel: +6012 2100 766 | Mlotfi@V208.com.my |
| Item 4,5,6,7 - Juliana J. Tan | Tel: +6019 355 8322 | juliana@gadang.com.my |
| Leanne Susau | Tel: +603 7493 3832 | leanne@mgjv-kvmrt.com.my |

MMC GAMUDA KVMRT (PDP SSP) SDN BHD (1117100-V)
 Block A, Level 17, Menara Mustapha Kamal, PJ Trade Centre
 No 8, Jalan PJU 8/8A, Bandar Damansara Perdana, 47820 Petaling Jaya
 Selangor Darul Ehsan, Malaysia

T: +603-7494 2222 F: +603-7727 0222 <http://www.mymrt.com.my>